“Corazón atento, manos dispuestas”

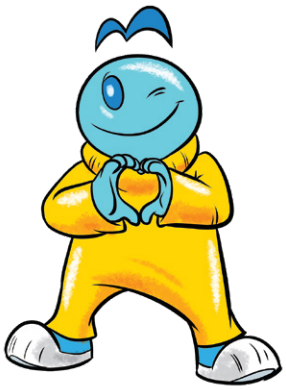



¿QUÉ ESTÁN NECESITANDO?
(¿tiempo, escucha, comprensión, paciencia, ayuda práctica...?)



¿CÓMO PUEDO VIVIR CON ELLOS LA GENEROSIDAD?

FAMILIA NUCLEAR (Mi cónyuge, cada uno de mis hijos)		
FAMILIA EXTENSA (Mis papás, mis suegros, nuestros abuelos, tíos, primos, sobrinos, ahijados)		
AMISTADES		
COMPAÑEROS DE TRABAJO / APOSTOLADO		
EQUIPO DE NIÑOS NET/COBU		
PERSONAL DE AYUDA DOMÉSTICA		

“El espejo de casa”

Los niños aprenden del ejemplo más que de las palabras.



REFLEXIONA:

¿Qué actitud ven más frecuentemente mis hijos en mí?

· ¿Me quejo o agradezco?
· ¿Comparto o acumulo?
· ¿Sirvo con alegría o con desgano?
· ¿Estoy atenta a las necesidades de los demás?



Algo valioso que puedo compartir con mi familia esta semana es:

- ◯ Tiempo.
- ◯ Escucha.
- ◯ Paciencia.
- ◯ Sonrisas.
- ◯ Talentos.
- ◯ Oración.
- ◯ Atención.
- ◯ Compañía.

¿Qué ejemplos concretos le estoy dando a mi familia en cuanto a la vivencia de la generosidad?

¿Qué actitudes quiero fortalecer para enseñar a mis hijos a pensar más en los demás?



Estamos llamados a formar hijos con ojos atentos y corazón dispuesto. Los niños aprenden más de lo que ven que de lo que escuchan. Si nos ven detenernos para ayudar, ellos aprenderán a hacer lo mismo.